Příloha k č.j.: KRPT-184900/ČJ-2018-070206

min. šířka jízdního pruhu 3,0m

15 -08- 2018

MAGISTRAT
města Frýdku-Místku
5.1

k č.j. MMFM 119371/2018

světelné signalizační zařízení

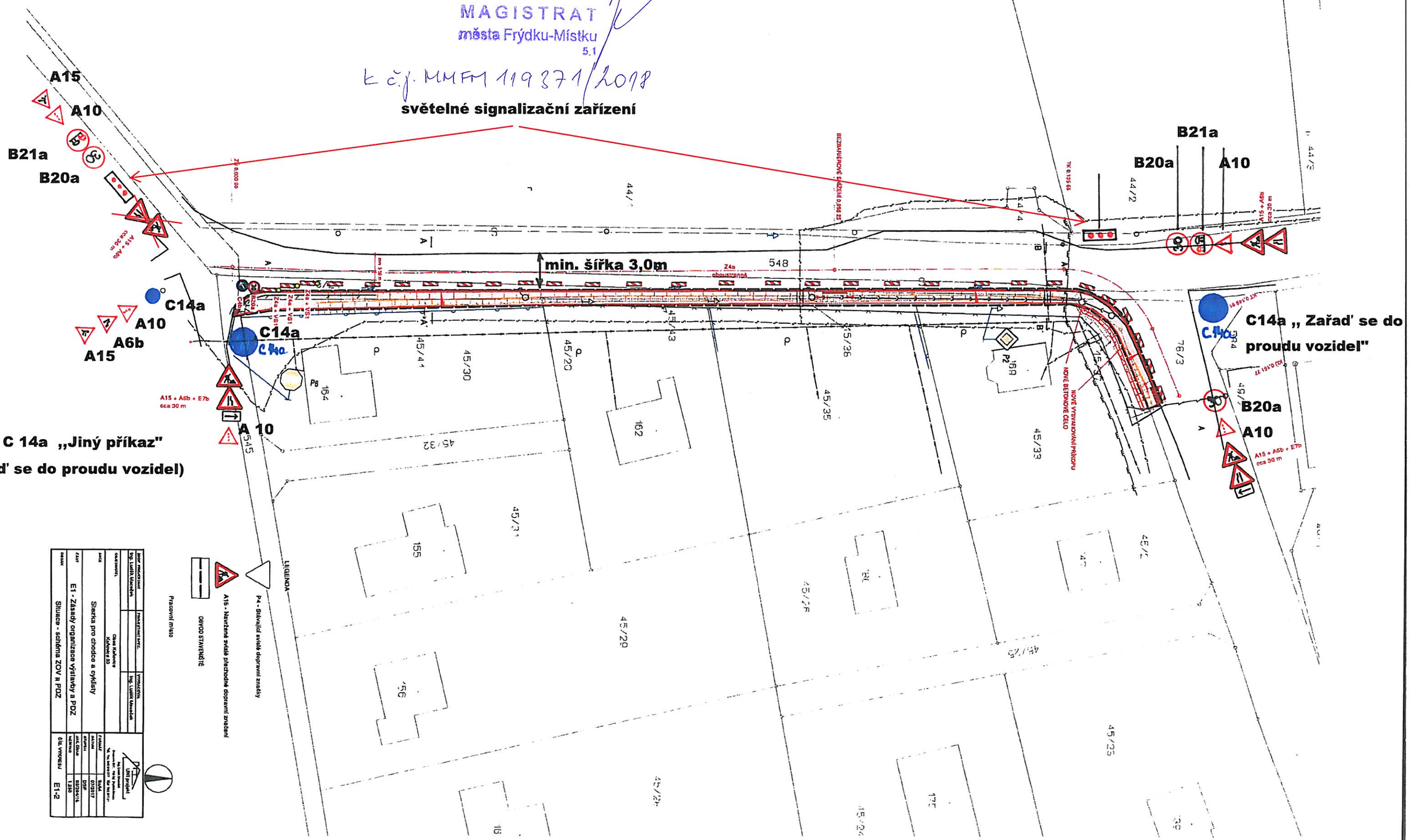

DZ č. C 14a „Jiný příkaz"
(Zařaď se do proudu vozidel)

LEGENDA

P4 - Stávající svislé dopravní značky

A15 - Navržené svislé přechodné dopravní značení

OBVOD STAVENIŠTĚ

Pracovní místo

Stezka pro chodce a cyklisty			
E1 - Zásady organizace výstavby a PDZ			
Situace - schéma ZOV a PDZ			
E1-2			